PETER TISCHLER

Helden Des Westens

ADENAUER

ANGELA
MERKEL

ARNULF
BARING

BARBARA
LEE

BECKMANN

BEETHOVEN

BENEDICTUS

DAGO
BERT

ERNST

FABIAN

FRANZ

GOLDA
MEIR

GREENSTEIN

HEINZ

HERMES

HILDEGARD

HITLER

HO CHI
MINH

Houdini

HUCK FINN

A.HUXLEY

JAN
SOBIESKY

JELZIN

GENNERN
WEIN

KNEIPP

KOPPER

LEE SILVER

LEO

THEODOR
LESSING

ABRAHAM
LINCOLN

LUCRETIA

MARX

MENGELE

POPEYE

POTTER

ROBES
PIERRE

SABRINA

SENECA

SIMONE WEIL

SITTING BULL

TOLSTOI

US
POSTAL

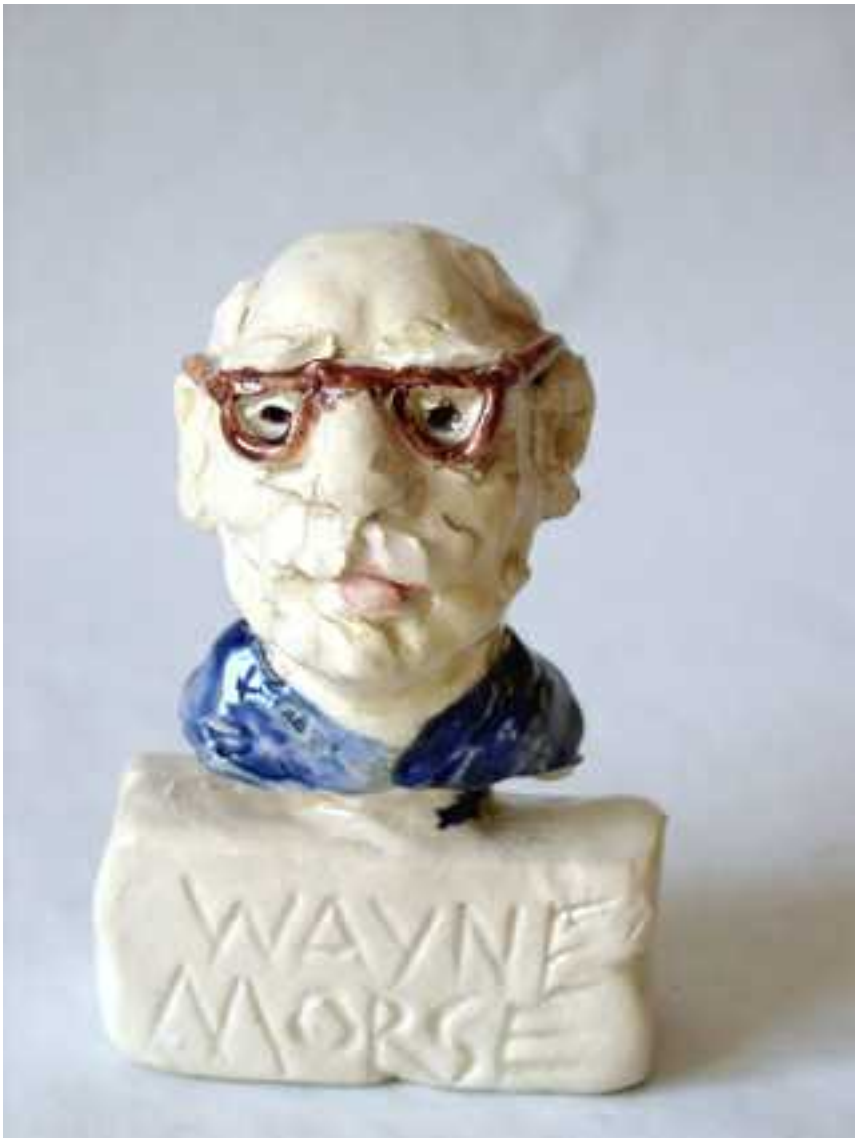
WAYNE
MORSE

heldengrab

Ahnenvolk

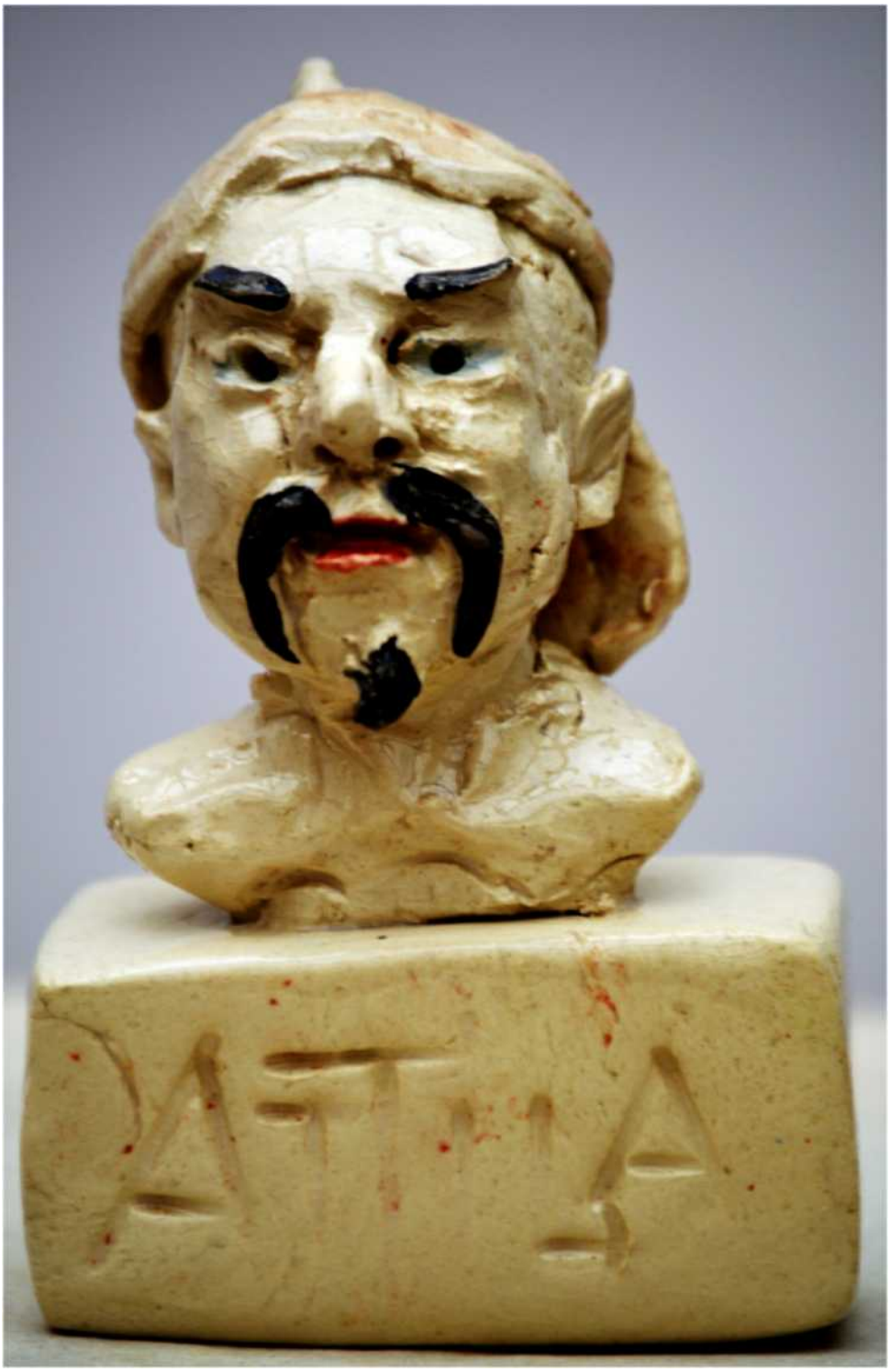

Attila

Clausewitz

Wagner

Volk
(Chanteuse)

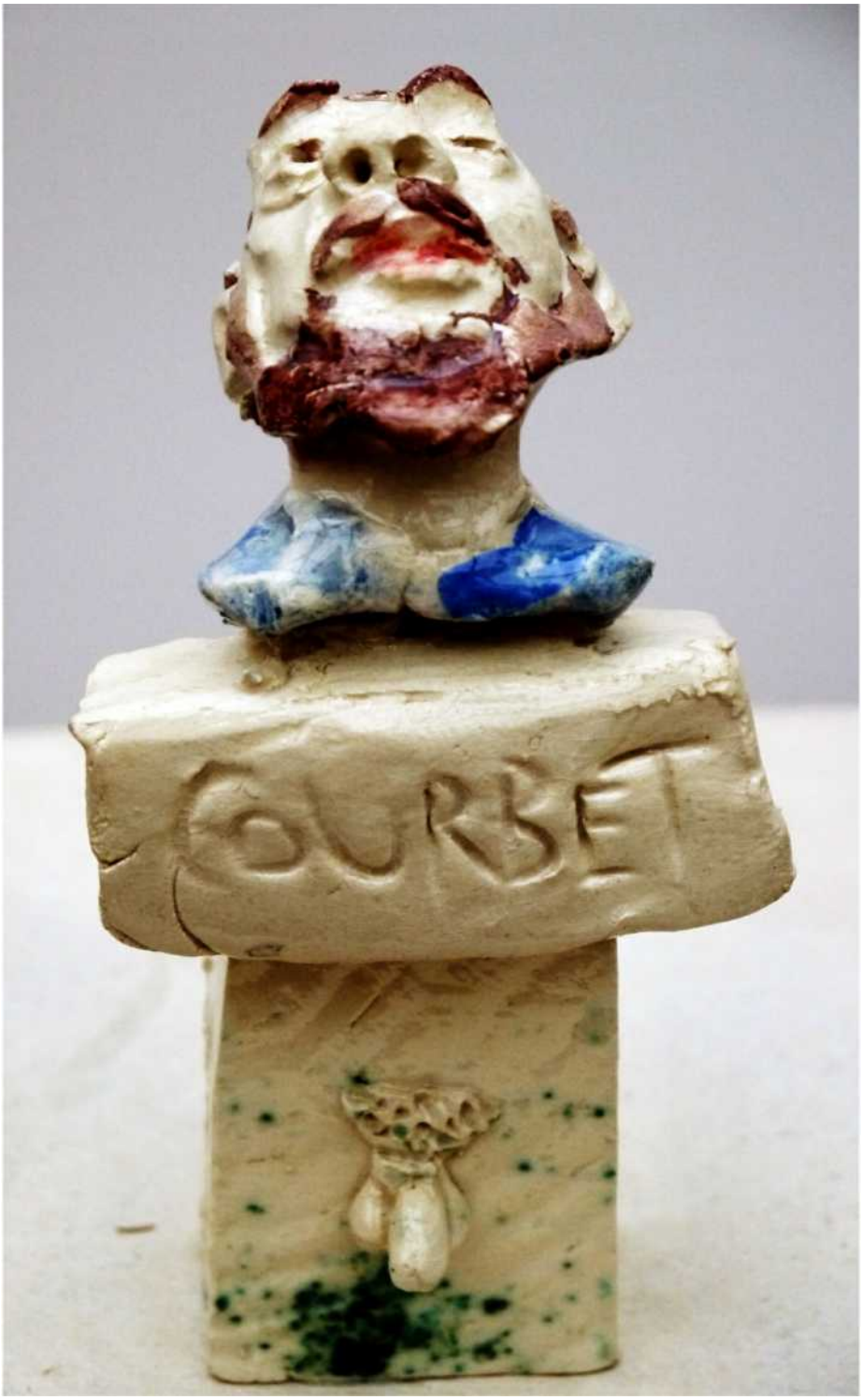

Courbet

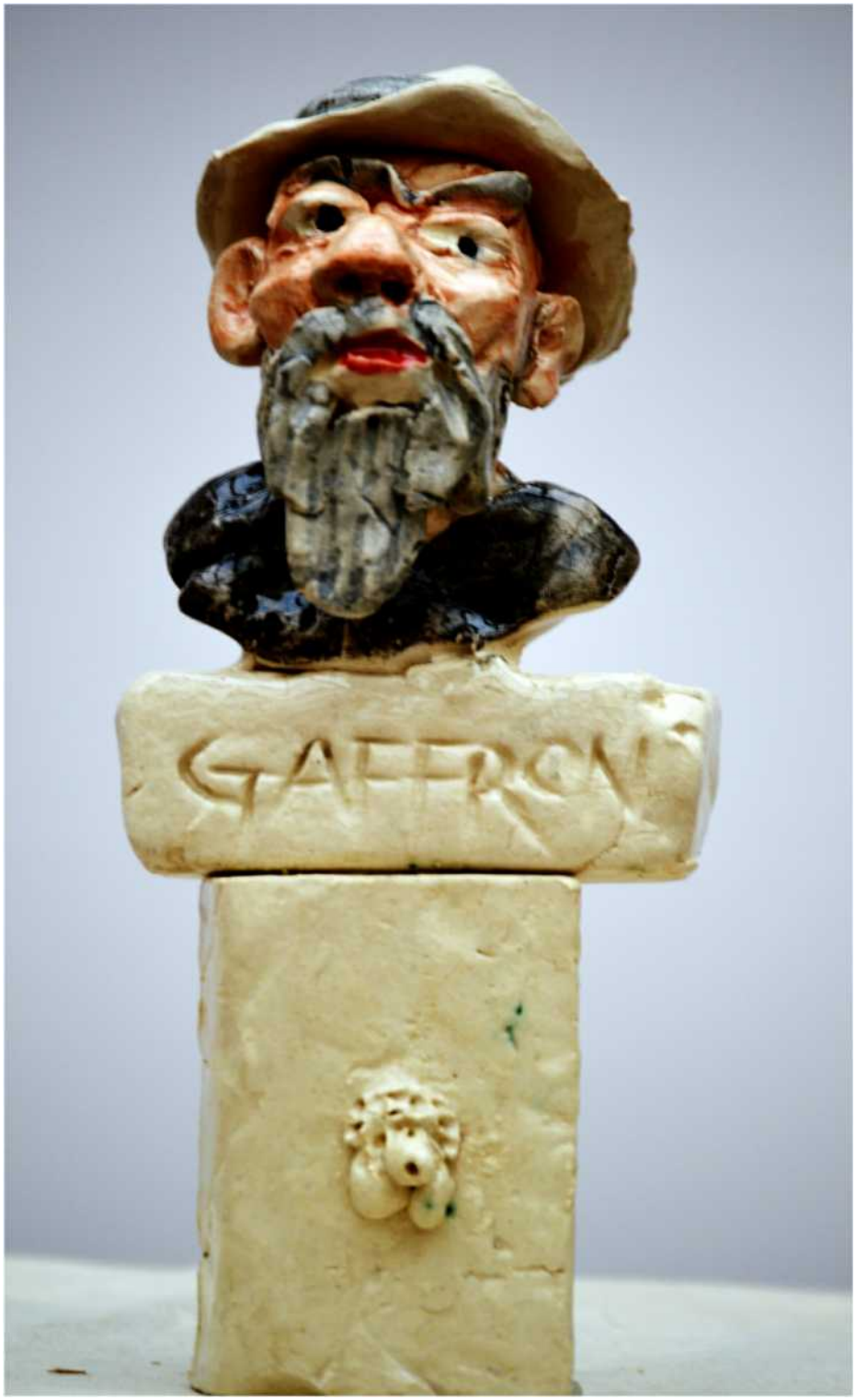

v. Gaffron

Jungvolk

Ludwig der Dicke

Volk

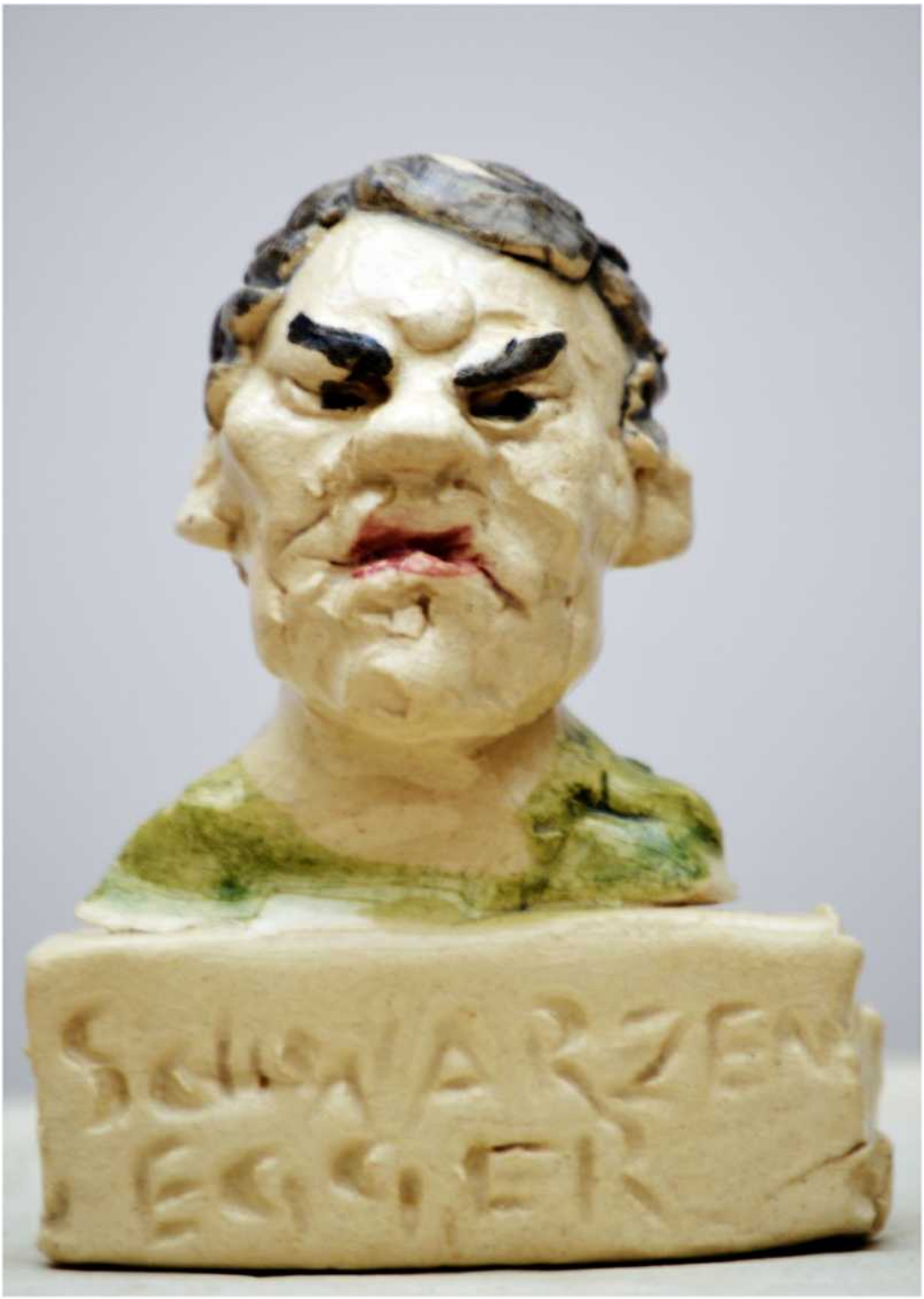

Schwarzenegger

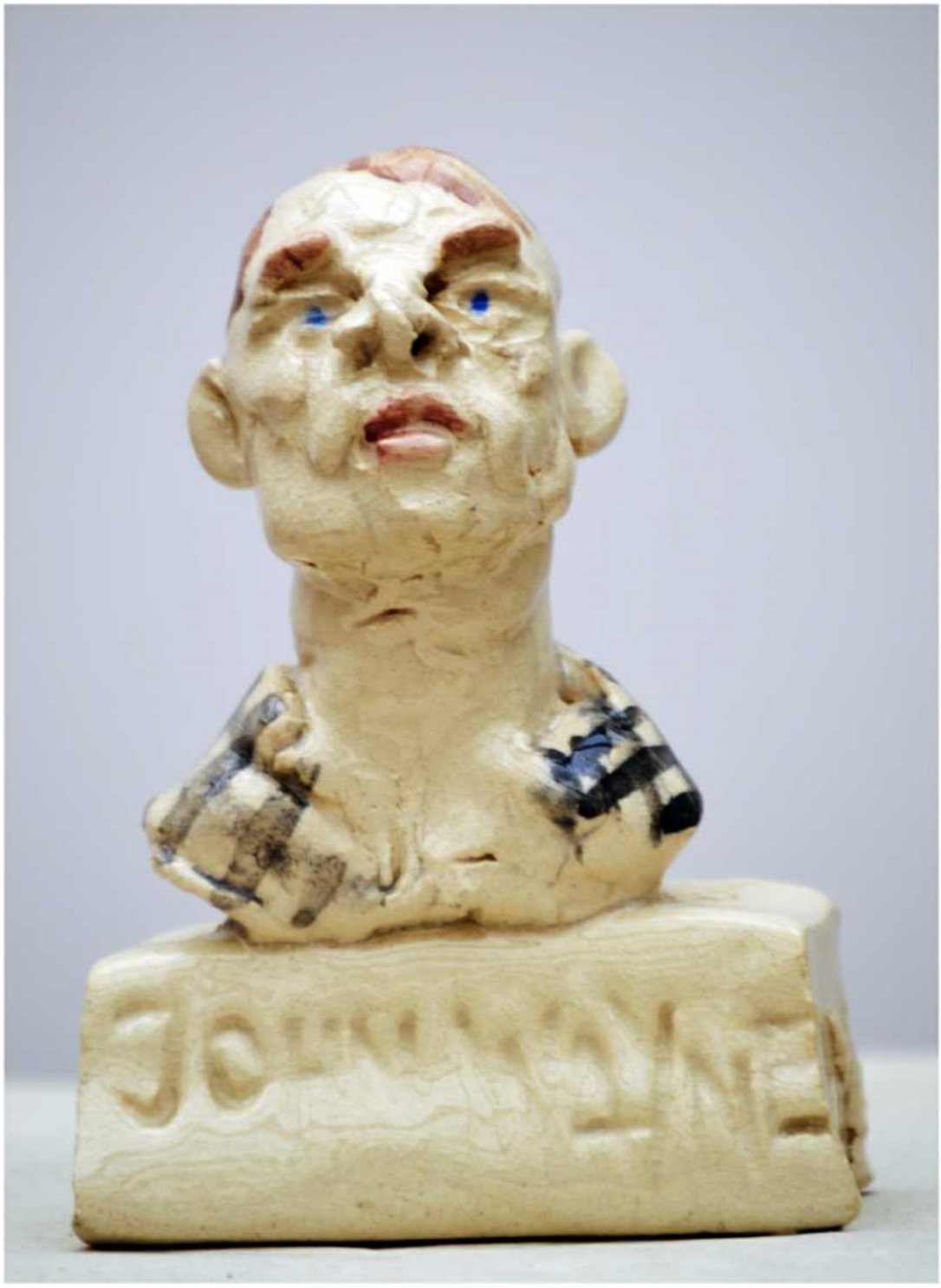

John Wayne

Obama

Shapiro

Volk

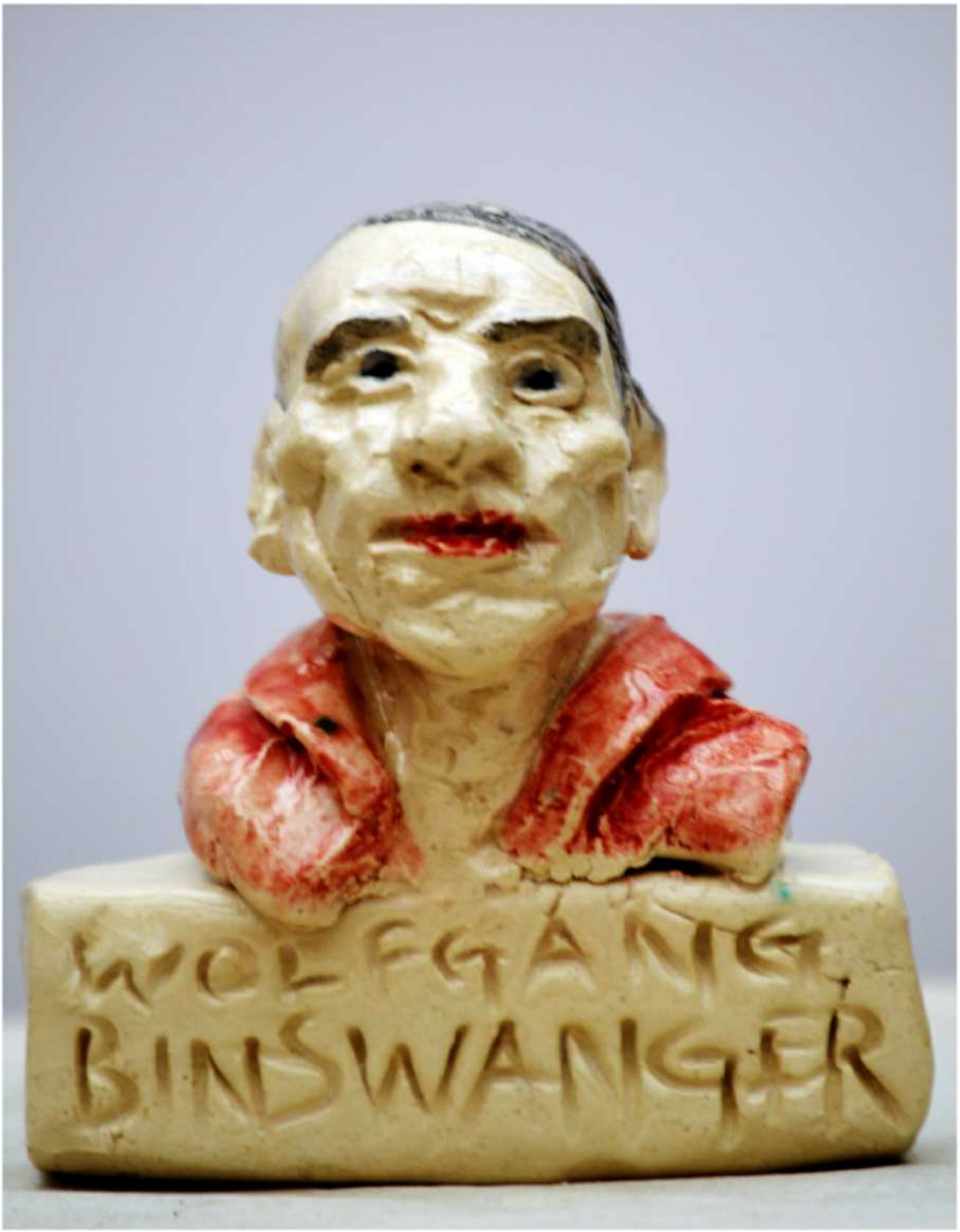

Binswanger

Dr. v. Hauner

Volk

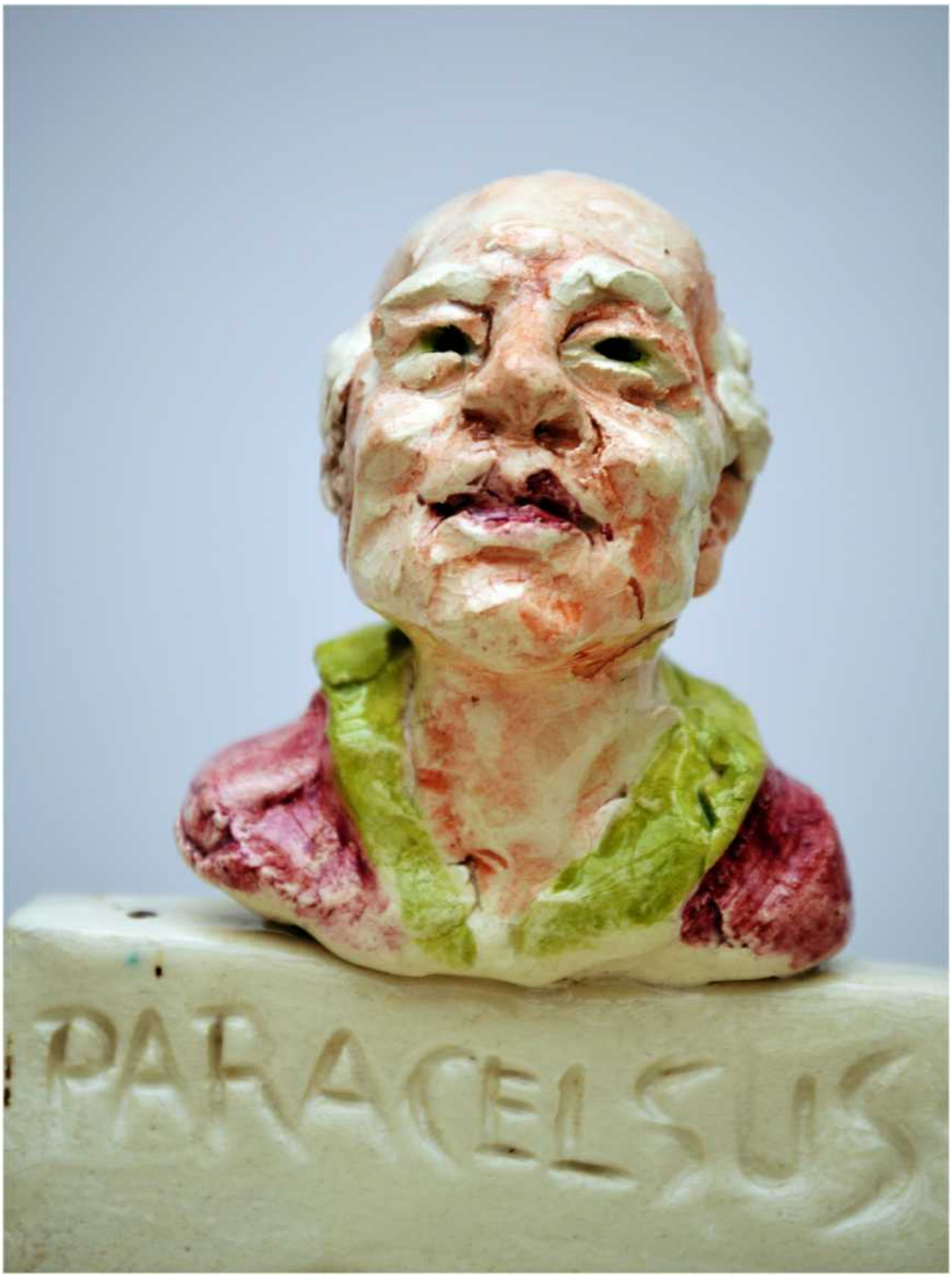

Paracelsus

Sigbert

Volk

Mühlhias

Rasputin

Maria Theresia

Machiavelli

Ude

Broiler

Volk

Schröder

Osama

Volkssalafist

Macarthur

Volk

Dr. Rosa Luxemburg

Rathenau

Volk

Potemkin

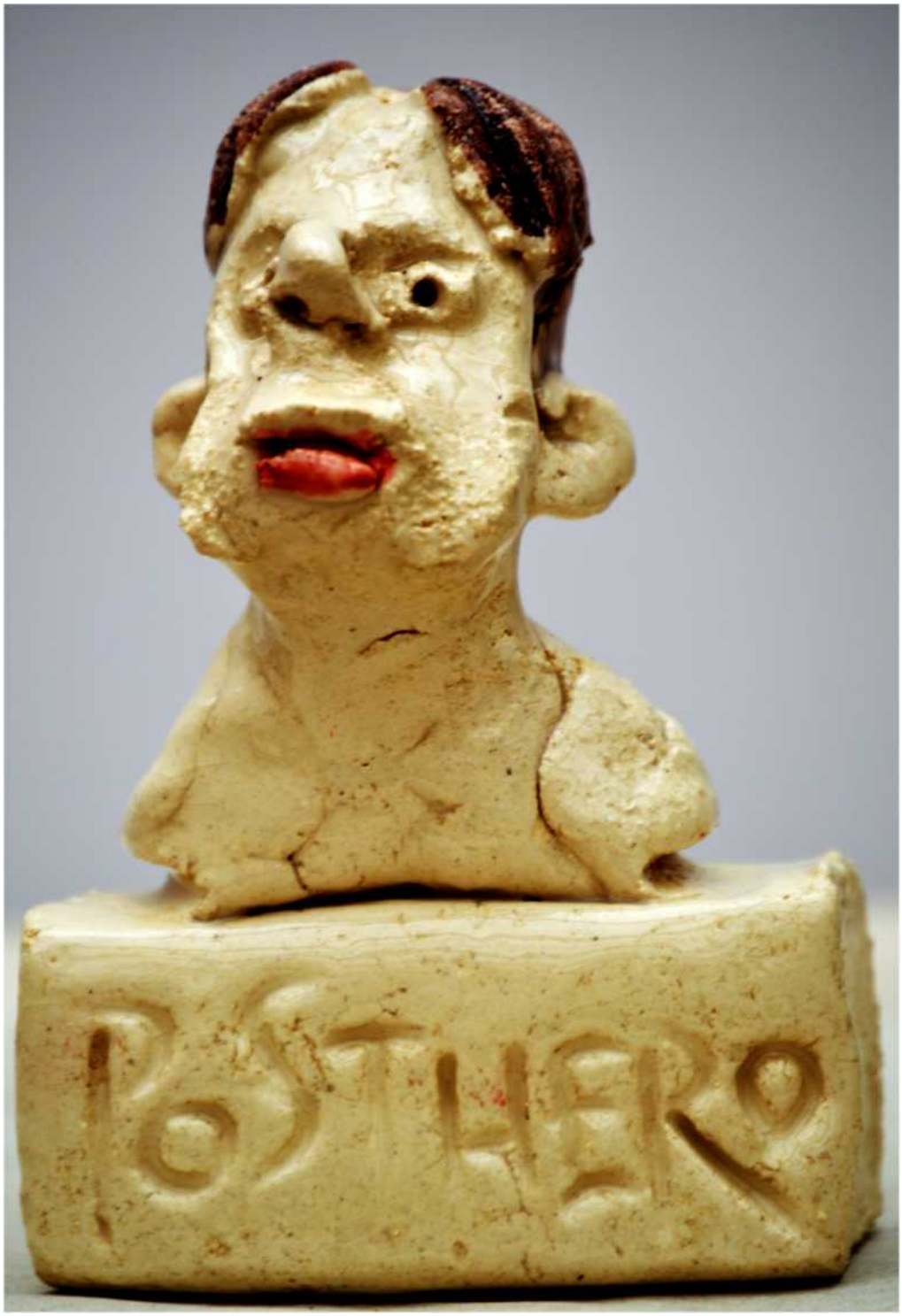

Posthero

Volk

Helden des Westens

Personenregister

Stand vom Juno 2016 Quellen: Wikipedia, Brockhaus

Adenauer, Konrad Hermann Joseph. * 5.1.1876 + 19.4.1963

> deutsche Kolonialgesellschaft
> soziale Marktwirtschaft, erster Kanzler der Bundesrepublik Deutschland

Attila, * 406 n. Chr. + 453 n. Chr.

> Nibelungenlied
> „Hunnenerede“ Kaiser Wilhelms II.

Baring, Arnulf * 1932 Dresden

> „Bürger auf die Barrikaden“ 2002
> Initiative Neue Soziale Marktwirtschaft

Beckmann, Max * 1884 Leipzig + 27.12.1950 New York

> „Entartete Kunst“

Beethoven, Ludwig van * 17.12.1770 Bonn + 26.3.1827 Wien

> Europahymne

Benedict, (Päpste I – XVI)

Binswanger, Wolfgang * 8.6. 1914 + 9.2. 1993

> Schweizer Psychiater. Sohn von Ludwig Binswanger, dem Begründer der Daseinsanalyse. Leitete von 1956 bis 1979 das Sanatorium Bellevue in Kreuzlingen

Borgia, Lukretia * 18.4.1480 Rom + 24.6.1519

> Papst Alexander VI
> vier Ehen, die erste im Alter von 11 Jahren

Broiler

Clausewitz, Carl von * 1.6. 1780 + 16.11. 1831

> deutscher Stratege
„ Krieg ist die Fortsetzung der Politik mit anderen Mitteln“

Courbet, Gustave * 10.6. 1819 +31.12. 1877

> Französischer Maler des Realismus, „Lórigine du monde“ Musée d´Orsay

Duck, Dagobert * 1867 als Scrooge McDuck in Glasgow

> Entenhausen
> seit 1930 reichste Ente der Welt

Elser, Georg * 4.1. 1903 + 9.4. 1945 KZ Dachau

>Kunstschreiner,
am 8.11. 1938 scheitert sein Attentatsversuch auf Hitler im Münchner Bürgerbräukeller

, Ernst

> **Baden:** Ernst I. * 7.10.1482 Pforzheim + 6.2.1553
> **Braunschweig:** Ernst der Bekenner * 27.6.1497 Ülzen + 11.1.1546 Celle
> **Hessen:** Ernst v. Hessen-Rheinfels * 19.12.1623 Kassel + 12.5.1693 Köln
> **Köln:** Kurfürst Ernst * 17.12.1554 + 17.2.1612 Arnsberg
> **Österreich:** Ernst der Eiserne * 1377 + 10.6.1424 Graz
Erzherzog Ernst * 15.6.1553 Wien + 12.2.1595 Brüssel
> **Sachsen:** Kurfürst Ernst * 24.3.1441 Meißen + 26.8.1486 Colditz
> **Sachsen-Coburg-Gotha:** Ernst II. * 21.6.1818 Coburg + 22.8.1893 Reinhardshausen
> **Sachsen-Gotha-Altenburg:** Ernst d. Fromme * 25.12.1601 Altenburg + 26.3.1675 Gotha
> **Schwaben:** Ernst II. * 1007 + 17.8.1030
> „Ernst, Herzog von Schwaben“ Trauerspiel von Uhland

, Fabian

Finn, Huckleberry * 1839 in Hannibal, Missouri

> literarische Figur aus Mark Twains Roman „Die Abenteuer vonTom Sawyer und Huckelberry Finn“

Franz II. Bis 1806 Kaiser des Heiligen Römischen Reichs Deutscher Nation,

ab 1806 **Franz I.** Kaiser des Kaiserthums Österreich

Gaffron, Klaus von * 1946 in Straubing, Ndb.

>Schlesischer Uradel, Photokünstler, Bayrischer Landesverband Bildender Künstler

Greenspan, Alan * 6.3.1926

> 1987 – 2006 Vorsitzender der US Notenbank
> hedonische Berechnung von Inflation und Wachstum
> *„Geldpolitik ist keine angewandte Wissenschaft sondern Kunst“*

, Heinz

Hauner, Dr. med. August von * 29.10 1811 + 11.6. 1884

> Kinderarzt in München, gründete das Haunersche Kinderspital

Helene, die Fromme

> Wilhelm Busch

Hermes, (röm. > Merkur)

> Gott der Diebe und der Kaufleute, Götterbote

Hildegard von Bingen * 1098 + 17.9.1197 Bingen

> Medizin, Mystik

Hitler, Adolf * 20.4.1889 Braunau + 30.4.1945 Berlin

> seit 1932 deutscher Landesangehöriger als Regierungsrat des Freistaats Braunschweig beim Landeskultur- und Vermessungsamt.

Ho Chi Minh * 19.5.1890 + 2.9.1969

> „der Erleuchtung bringt“

Houidini, Harry * 24.3.1874 Budapest + 31.10.1926 Detroit

> Entfesselungskünstler, Antispiritismus, Freimaurerei

Huxley, Aldous * 26.7.1894 Goldaming + 22.11.1963 Los Angeles

> „Brave New World“, „Island“, „Time must have a Stop“, „The Doors of Perception“

Jelzin, Boris * 1.2. 1931 Butka + 23.4.2007 Moskau

> 1991 Verteidigung des Weißen Hauses in Moskau

Jennerwein, Georg *1848 bei Holzkirchen + 6.11.1877 Rinnerspitz

> Holzknecht und Wilderer

Jesus * ~5 v. Chr. Bethlehem + ~ 30 n. Chr. Jerusalem

> Wanderprediger, Religionsgründer

Kneipp, Sebastian * 17.5.1821 Stephansried + 17.6.1897 Wörishofen

> Pfarrer und Kurpfuscher

Kopper, Hilmar * 13.3.1935 Oslanin

> „Peanuts“, Schneider – Pleite,
„Die Bank lebt nicht vom Geld allein“ Hrsg. Christine Seebacher - Brandt

Lee, Barbara * 16.7.1946 El Paso

> Kalifornische Abgeordnete zum US Kongress

Leo (Päpste I – XIII)

Leopold von Sachsen – Coburg und Gotha *9.4. 1835 + 17.12. 1909

> König von Belgien, „das belgische Monster“, Eigentümer der Kolonie Belgisch Kongo wo etwa 10 000 000 Menschen, die Hälfte der Bevölkerung unter seiner Regierung den Tod fanden.

Lessing, Theodor * 8.2.1872 Hannover + 31.8.1933 Marienbad

> „Geschichte als Sinngebung des Sinnlosen“, „Feind im Land“

Lincoln, Abraham * 12.2.1809 Hodgenville + 15.4.1865 Washington

> Sezessionskrieg, Sklavenbefreiung, 16. Präsident der USA

Ludwig der Dicke *1081 Paris + 1.81137 Bethisy – Saint – Pierre

> Kapetinger, König von Frankreich

Luxemburg, Dr. Rosa * 5.3. 1871 + 15.1. 1919 Berlin

> Nationalökonomin, Sozialdemokratin. Wurde von politischen Gegnern in Berlin ermordet

Machiavelli, Nicolo * 3.5.1469 Florenz + 21.6.1527 Florenz

> „Der Fürst“ Abhandlung über die Kunst des Regierens

Maria Theresia *13.5.1717 Wien + 29.11.1780 Wien

> Maria Theresia von Gottes Gnaden Römische Kaiserin Wittib, Königin zu Hungarn, Böheim, Dalmatien, Croatien, Slavonien, Gallizien, Lodomerien,etc. etc. Erzherzogin zu Österreich, Herzogin zu Burgund, zu Steyer, zu Kärnten und zu Crain, Großfürstin zu Siebenbürgen, Marggräfin zu Mähren, Herzogin zu Braband, zu Limburg, zu Luxemburg und zu Geldern, zu Württemberg,er- und zu Ober- und Nieder – Schlesien, zu Mailand, zu Mantua, zu Parma, zu Piacenza, zu Guastala, zu Auschwitz und Zator, Fürstin zu Schwaben, gefürstete Gräfin zu Habsburg, zu Flandern, zu Tirol, zu Hennegau, zu Kyburg, zu Görz und zu Gradisca, Marggräfin des Heiligen Römischen Reichs, zu Burgau, zu Ober- und Nieder – Laußnitz, Gräfin zu Namur, Frau auf der Windischen Mark und zu Mecheln, verwittibte Herzogin zu Lothringen und Baar, Großherzogin zu Toskana.

Marx, Karl * 5.5.1818 Trier + 14.3.1883 London

> Kapitalismuskritik, Kommunismus, Engels

Meir, Golda * 3.5.1898 Kiev + 8.12.1978 Jerusalem

> *„Es gibt so etwas wie die Palästinenser nicht.“* 1969 in Sunday Times

Mengele, Josef * 16.3.1911 Günzburg + 7.2.1979 Bertioga

> Rassenhygiene, Erbbiologie, Lagerarzt in Auschwitz - Birkenau

Merkel, Angela Dorothea * 17.6.1954 Hamburg

> Neue Soziale Marktwirtschaft
Kanzlerin der Bundesrepublik Deutschland „Wir schaffen das“ - „Bald können wir alles vom Fernsehsessel aus erledigen“ - „Natürlich wollen wir die Bodenschätze Afghanistans ausbeuten“

Mixa, Walter * 25.4. 1941 Chorzow

>Bischof von Augsburg 2005 – 2010, kath. Militärbischof 2000 – 2010
Es wurden ihm Misshandlungen von schutzbefohlenen Heimkindern, Veruntreuungen von Geldern der „katholischen Waisenhausstiftung“ und Devisenvergehen nachgesagt.

Morse, Wayne Lyman * 20.10.1900 Madison + 22.7.1974 Portland

> Tomkin – Resolutin 1964, Vietnamkrieg

Mühlhiasl, * 16.9. 1753 Zwiesel + 1805 Straubing

> ein Prophet aus den niederbayrischen Wäldern
„.. wenn der eiserne Hund...“ - „Es wird sich zeigen, dass der Bettelmann auf dem Ross nicht zu derreiten ist.“

Obama, Barack * 4.8. 1961 Honolulu, Hawai

> erster schwarzer amerikanischer Präsident, Friedensnobelpreis
in seiner Amtszeit erlegten amerikanische Soldaten in Pakistan den Erzfeind der USA >

Osama, bin Laden * 10.3. 1957 + 2.5. 2011 Abottabad

> saudischer Unternehmer und islamischer Gotteskrieger, der den Anschlag auf die Twin Towers des ehemaligen World Trade Centers in New York 2001 organisierte

Paracelsus, Theophrastus Bombastus von Hohenheim * 1493 +24.9.1541

> Mediziner, Naturforscher, Alchimist
„ Alle Dinge sind Gift, und nichts ist ohne Gift; allein die Dosis machts, dass ein Ding kein Gift sei.“

Popeye

> amerikanische Zeichentrickfigur, Seemann, Spinat und Muskelaufbau

Posthero

> Wir leben in einer Zeit, die keine Helden mehr hervorbringt, das postheroische Zeitalter inzwischen spricht man schon von „postcontemporary“ - dem Leben in der permanent erhofften/befürchteten Zukunft

Potter, Harry

> Zauberlehrling

Potemkin, Fürst Grigori Alexandrowitsch ∗24.9.1739 + 16.10.1791

> die Legende sagt dem Liebhaber der Zarin Katharina der Großen nach, er habe ihr mit hohlen Fassaden ein prosperierendes Land vorgegaukelt > *potemkinsche Dörfer.* Tatsächlich ist dies eine bis in die heutige Zeit beliebte Methode.

Rasputin, Grigori ∗ 21.10. 1869 + 30.12. 1916

> russischer Geistlicher und Wunderheiler mit großem Einfluss am Zarenhof. Ermordet.

Rathenau, Walter ∗ 29.9. 1867 + 24.6. 1922

> Unternehmer, Gründer der Elektrochemischen Werke Bitterfeld, Aufsichtsrat der AEG
Autor: „Zur Mechanik des Geistes“
1922 Außenminister im Kabinett Wirth II der Weimarer Republik. Ermordet durch Mitglieder der nationalistischen Operation Consul. Führende Mitglieder dieser später verbotenen Organisation arbeiteten später in Nachrichtendiensten der Bundesrepublik.

Robespierre, Maximilien Marie Isidore * 6.5.1758 Arras + 28.7.1794 Paris

> *„Ohne Terror ist die Tugend machtlos“,* Französische Revolution

, **Sabrina**

Schröder, Gerhard

> deutscher Bundeskanzler

Schwarzenegger, Arnold Alois * 30.7.1947 Thal in Österreich

> Bodybuilder, Hollywood Star, kalifornischer Gouvaneur, danach wieder im Film

Seneca * ~1 n.Chr. Corduba + 65 n. Chr.

Rom

> Erzieher Kaiser Neros, Stoa, Suizid

, Sepp

Shapiro,

> leitender Mitarbeiter im amerikanischen Konzern Monsanto
> Pestizide, genmanipuliertes Saatgut, Agent Orange > in Zusammenarbeit mit Bayer Leverkusen

, Sigbert

Silver, Lee

> Biologie Professor Princeton Universität, Reprogenetik

Sitting Bull * 1831 South Dakota + 15.12.1890

> Buffalo Bill Show, Geistertanz – Bewegung, Wounded Knee

Sobiezky, Jan * 17.8.1629 + 17.6.1696

> Schlacht am Kahlenberg

Tolstoi, Lew Nikolajewitsch * 28.8.1828 + 7.11.1910

> „Krieg und Frieden“, „Anna Karenina“

Ude, Christian

> Rechtsanwalt, Münchner Oberbürgermeister,
world famous Mr. „o´zapft is“

„US“ Postal, repräsentiert durch Lance **Armstrong** * 18.9.1971 Plano, Texas

> Tour de France, viele Siege, alles unter Drogen > *Doping*

Volk als **User, Konsument, Leistungsempfänger, Souverän, Steuerzahler, Leistungsträger...**

Wagner, Richard

> deutscher Komponist
politisch verfolgt flieht er nach der Dresdener Mairevolution 1949 nach Zürich
der bayrische König Ludwig verehrte und förderte ihn großzügig

Wayne, John * 26.5.1907 Winterset + 11.6.1979 Los Angeles

> Hollywood Cowboy

Weil, Simone * 3.2.1909 Paris + 24.8.1943 Ashford

> Humanisierung der Arbeit

A T E L I E R Peter Tischler
Thalhamer Weg 4 · 84359 Simbach · p.r.tischler@t-online.de